Prof. Dr. Alfred Toth

Ortsfunktionalität von Toren

1. Nicht nur als Eingänge fungierende Abschlüsse und Ränder, sondern auch Tore erfüllen die vollständige Ortsfunktionalitätsrelation (vgl. Toth 2015). Die Teilrelationen von Q = (Adj, Subj, Transj) werden im folgenden durch ontische Modelle illustriert.

2.1. Adjazente Tore

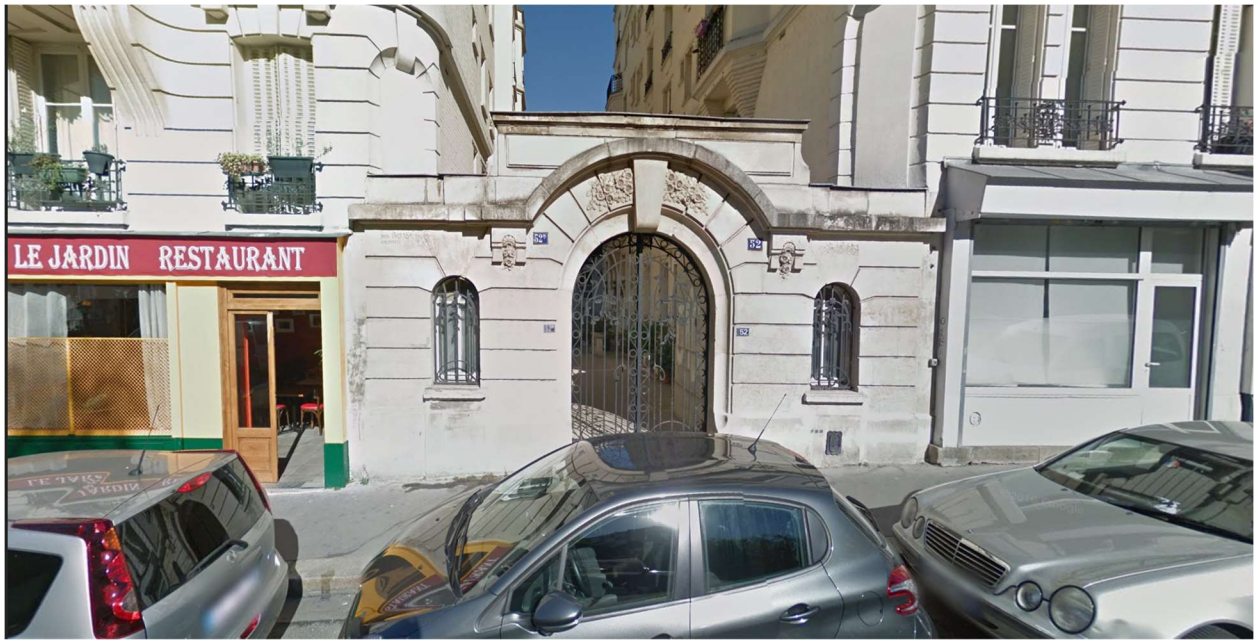

Rue de la Bidassoa, Paris

2.2. Subjazente Tore

Rue Larrey, Paris

2.3. Transjazente Tore

Avenue Foch, Paris

Literatur

Toth, Alfred, Zur Arithmetik der Relationalzahlen I-II. In: Electronic Journal for Mathematical Semiotics, 2015

7.8.2018